

QUADRO DE ÁREAS

ÁREA TOTAL EXISTENTE	2.420,22 m ²
ÁREA TOTAL DE REFORMA	1.851,58 m ²
ÁREA TOTAL DE AMPLIAÇÃO	1.772,09 m ²
ÁREA TOTAL CONSTRUÍDA	3.623,95 m ²
ÁREA TOTAL DO TERRENO	6.815,36 m ²
CORFICIENTE DE APROVEITAMENTO	1,64
TAXA DE OCUPAÇÃO	44,9%
TAXA DE PERMEABILIDADE	27,50%
ÁREA DA QUADRA POLIESPORTIVA	568,36 m ²
ÁREA DA QUADRA DE AREIA	247,22 m ²
ÁREA DA QUADRA DE VOLEI	72,00 m ²
ÁREA DE ESTACIONAMENTO	538,08 m ²
ÁREA DE PÁTIO DESCOBERTO	354,97 m ²
ÁREA DOS JARDINS E JARDINEIRAS	510,27 m ²

1 IMPLANTAÇÃO EXISTENTE
ESCALA 1:100

AMPLIAÇÃO 1

05			
04	DEMOLIÇÃO/CONSTRUÇÃO DE NOVO CASTELO DA GUA	FSP	21/06/21
03	REVISÃO 3- ATENDENDO AO RELATÓRIO DE ANÁLISE DA PREF. DE CARACICA	ALLP	15/12/09
02	REVISÃO 2- ATENDENDO AO RELATÓRIO DE ANÁLISE DE PROJETO DA SEDU	ALLP	05/03/09
01	REVISÃO 1- ATENDENDO AO RELATÓRIO DE ANÁLISE DE PROJETO DA SEDU	ALLP	12/12/08
Nº	DESCRIÇÃO	RESP.	DATA

REVISÃO

GOVERNO DO ESTADO DO ESPÍRITO SANTO
SECRETARIA DE ESTADO DA EDUCAÇÃO - SEDU

GERÊNCIA DE REDE FÍSICA ESCOLAR

CONSÓRCIO **CONTROL TEC | SETEC**

REFORMA EEFEM DR JOSÉ MOYSES

PROJETO: RUA RIO ITAPERIM 5/N - SANTA CATARINA B - CARACICA - ES

PROJETO:	LOCAÇÃO DE CISTERNA	PROJETO:	ARQUITETÔNICO
SUBSCRITARIO ESTADUAL:	AURELIO MENEZES RIBEIRO	ESCALA:	INDICADA
GERENTE DA GEREN:	MARCELO AMORIM GONCALVES	UNIDADE:	METRO
COORDENADOR GERAL:	ERICO DA SILVA GUERRA	ORÇAMENTO:	0600542770
AUTOR PROJETO:	WILSON RODRIGUES GONCALVES	CAH-ES:	AZ4721-9
CO-AUTOR PROJETO:		CAU-ES:	
RESPONSÁVEL TÉCNICO:		CREA:	
ARQUIVO:	CAR30-P03-AQ-E-R0-01.dwg	DESENHO:	
REFERENCIA:	IMPLANTAÇÃO EXISTENTE	FORN:	
ORÇAMENTO:		DATA:	JUN/21
OBSERVAÇÕES:		VERSO:	
		REVISÃO:	01 03

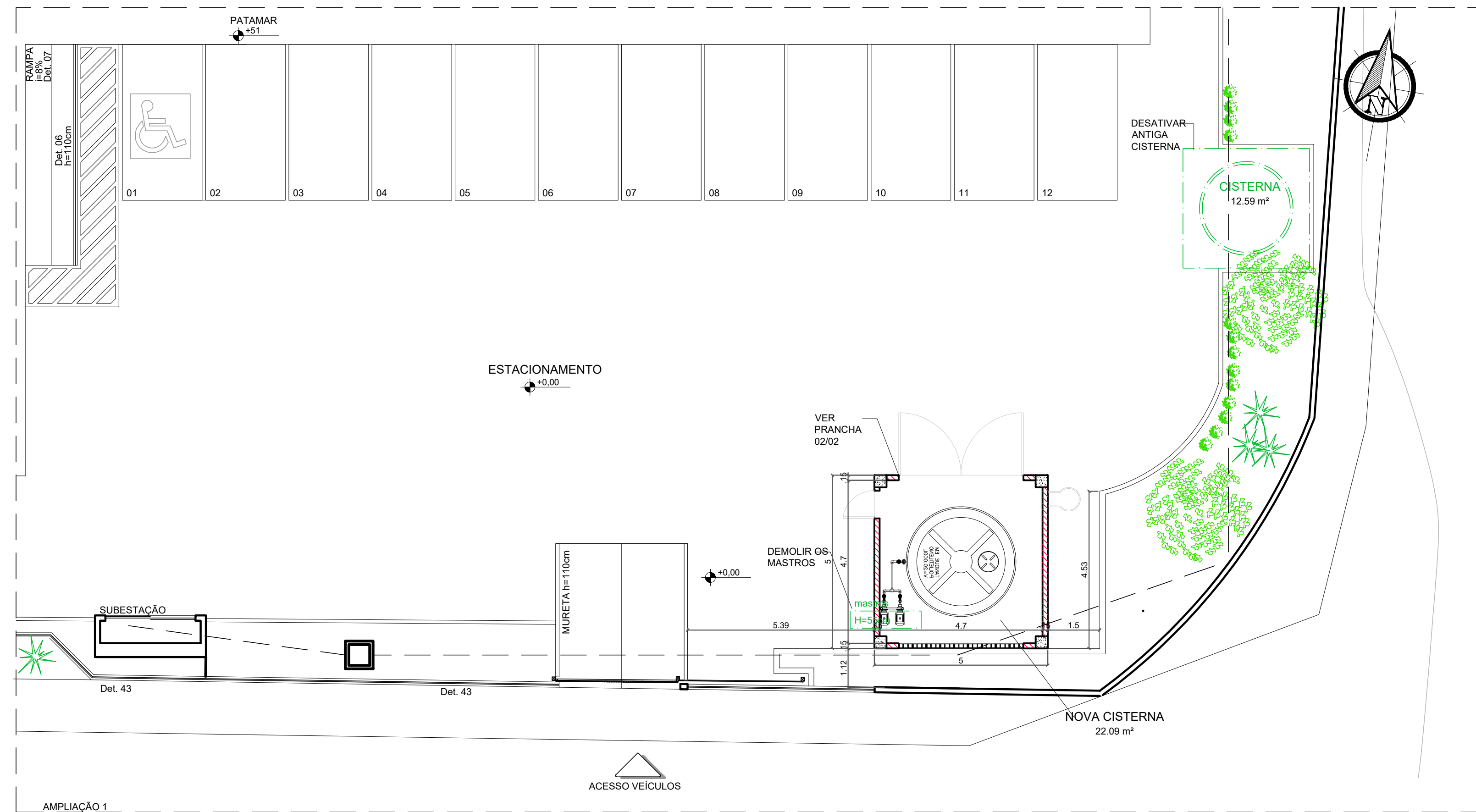

1 PLANTA DE DEMOLIÇÃO/CONSTRUÇÃO
ESCALA 1:100

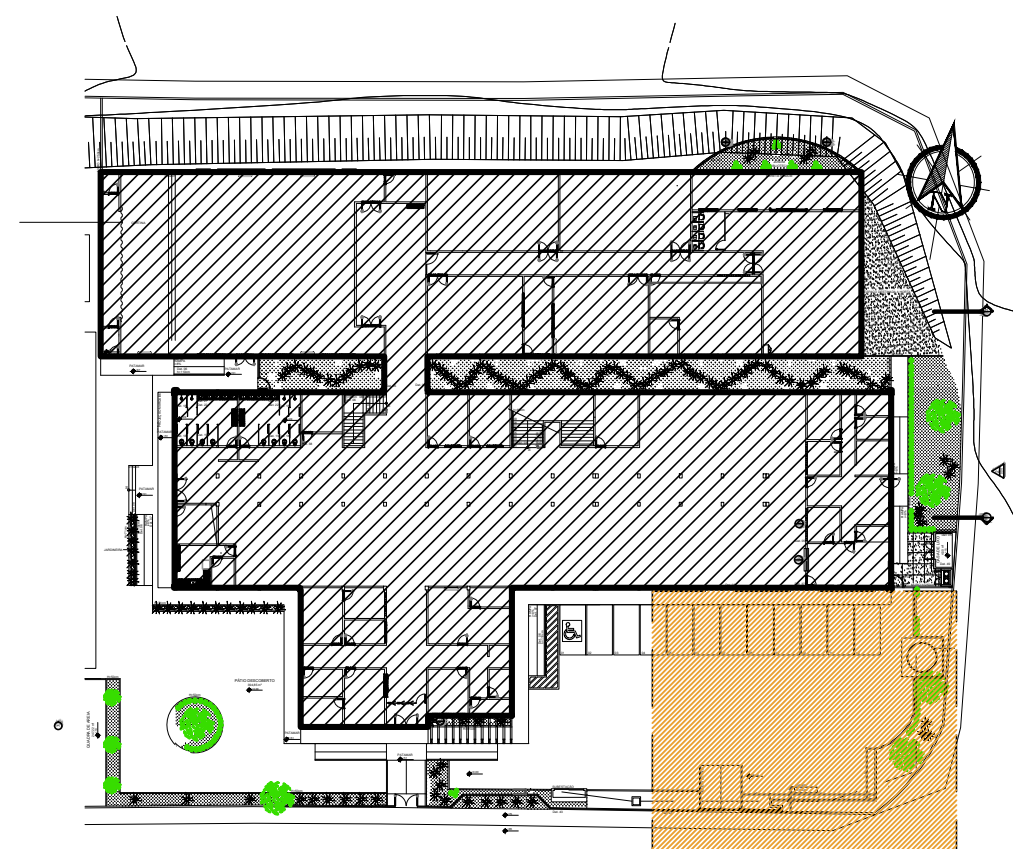

PLANTA DE LOCALIZAÇÃO
S/ESCALA

LEGENDA	
	ALVENARIA EXISTENTE
	ALVENARIA A CONSTRUIR
	ALVENARIA A DEMOLIR

N.º	DESCRIÇÃO	RESP.	DATA
05			
04	DEMOLIÇÃO/CONSTRUÇÃO DE NOVO CASTELO D'ÁGUA	FSP	21/06/21
03	REVISÃO 3- ATENDENDO AO RELATÓRIO DE ANÁLISE DA PREF. DE CARIACICA	ALLP	15/12/09
02	REVISÃO 2- ATENDENDO AO RELATÓRIO DE ANÁLISE DE PROJETO DA SEDU	ALLP	05/03/09
01	REVISÃO 1- ATENDENDO AO RELATÓRIO DE ANÁLISE DE PROJETO DA SEDU	ALLP	12/12/08

REVISÃO		
	GOVERNO DO ESTADO DO ESPÍRITO SANTO SECRETARIA DE ESTADO DA EDUCAÇÃO - SEDU	CONSÓRCIO CONTROL TEC SETEC
	GERÊNCIA DE REDE FÍSICA ESCOLAR	

TÍTULO: REFORMA EEEFM DR JOSÉ MOYSES			
ENDEREÇO: RUA RIO ITAPEMIRIM S/N - SANTA CATARINA II - CARIACICA - ES			
PRANCHA: LOCAÇÃO DE CISTERNA		PROJETO: ARQUITETÔNICO	
SUBSECRETÁRIO ESTADUAL: AURÉLIO MENEGUELLI RIBEIRO		ESCALA: INDICADA	UNIDADE: METRO
GERENTE DA GERFE: MARCELO AMORIM GONÇALVES		CREA-BR: 0600542770	VISTO:
COORDENADOR GERAL: ÉRICO DA SILVA GUERRA		CAU-ES: A24721-9	VISTO:
AUTOR PROJETO: WILSON RODRIGUES GONÇALVES		CAU-ES:	VISTO:
CO-AUTOR PROJETO:		CREA:	VISTO:
RESPONSÁVEL TÉCNICO:		DESENHO:	VISTO:
ARQUIVO: CAR30-P03-AQ-E-R0-01.dwg		REFERENCIA:	
PLANTA DE DEMOLIÇÃO/CONSTRUÇÃO			FOLHA: 02 / 03
FORMATO: A2	OBSERVAÇÕES:	DATA: JUN/21	REVISÃO:

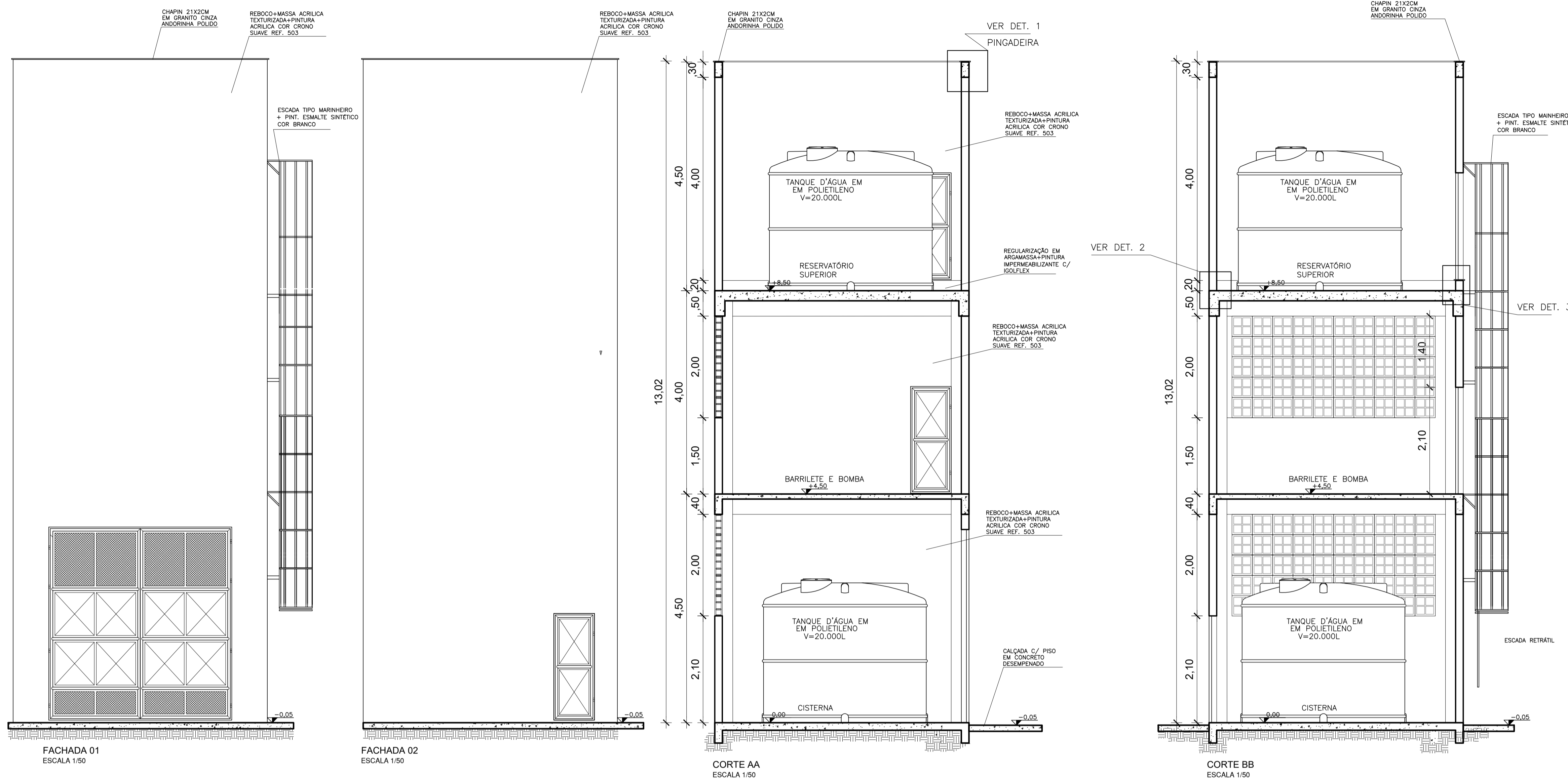

QUADRO DE ESQUADRIAS - VÃOS		
Nº	ESPECIFICAÇÃO	DIMENSÕES/PEITORIL
V1	Vão em elemento vazado de concreto 40x40cm + selador acrílico + pintura acrílica (castelo d'água)	3,60 x 2,00 / variável
QUADRO DE ESQUADRIAS - PORTÕES		
PM1	Portão abrir duplo c/ estrutura em tubo metálico e fechamento em chapa de aço galvaniz. + tela metálica + pintura esm. sint. cor branco (castelo d'água)	3,60 x 3,80
PM2	Portão abrir duplo c/ estrutura em tubo metálico e fechamento em chapa de aço galvaniz. + tela metálica + pintura esm. sint. cor branco (castelo d'água)	0,80 x 2,10

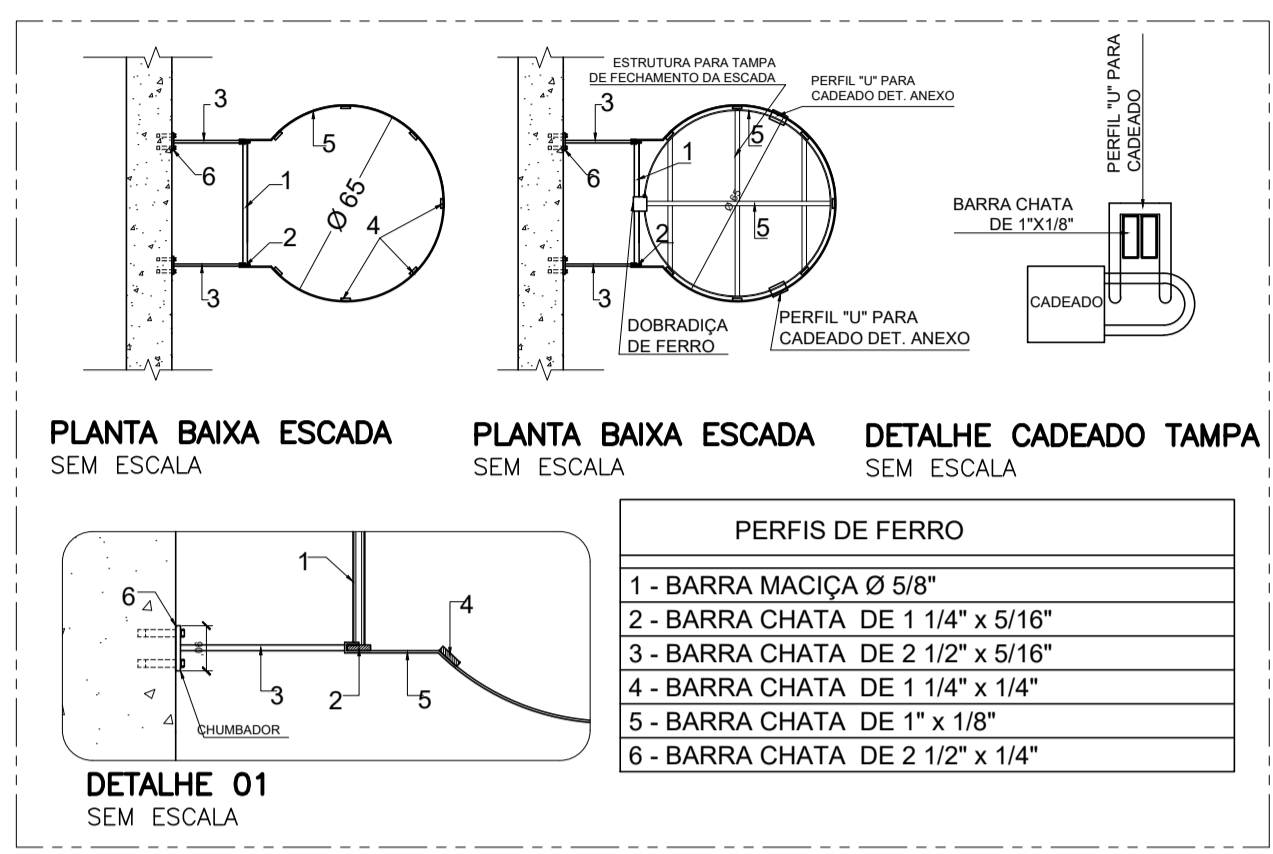

FACHADA 01
ESCALA 1/50

FACHADA 02
ESCALA 1/50

CORTE AA
ESCALA 1/50

CORTE BB
ESCALA 1/50

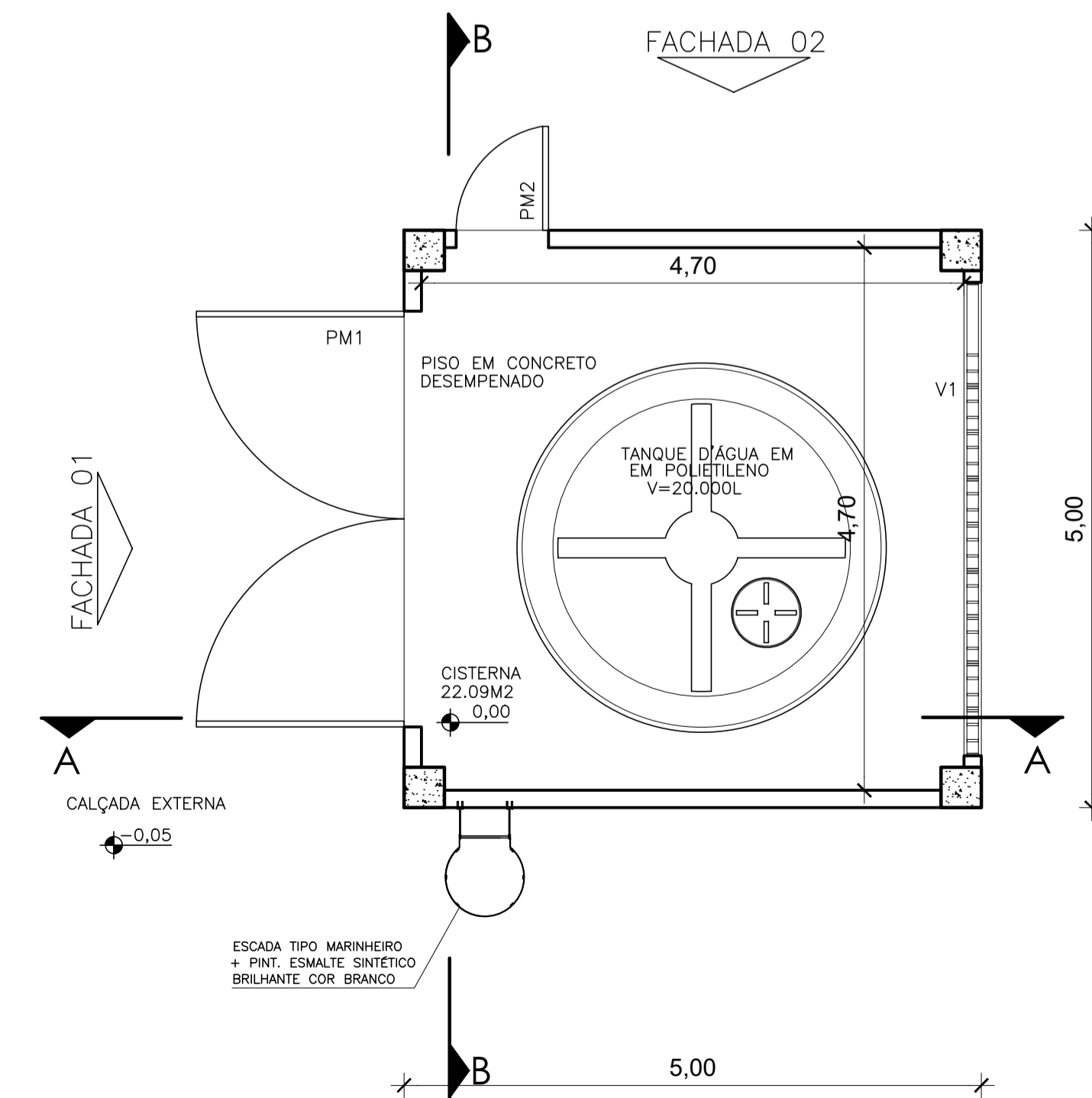

CASTELO D'ÁGUA - PLANTA TÉRREO
ESCALA 1/50

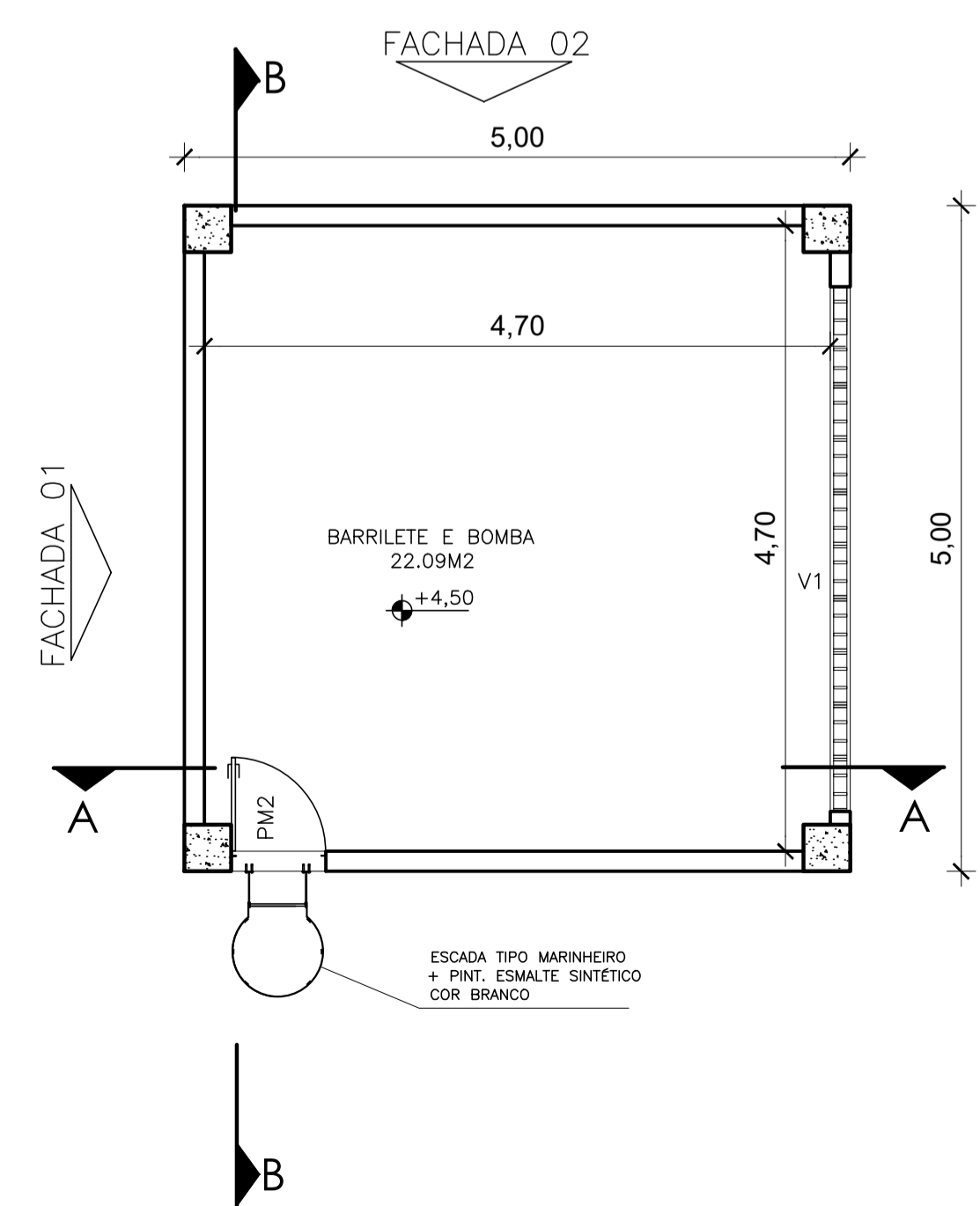

CASTELO D'ÁGUA - PLANTA BARRILETES
ESCALA 1/50

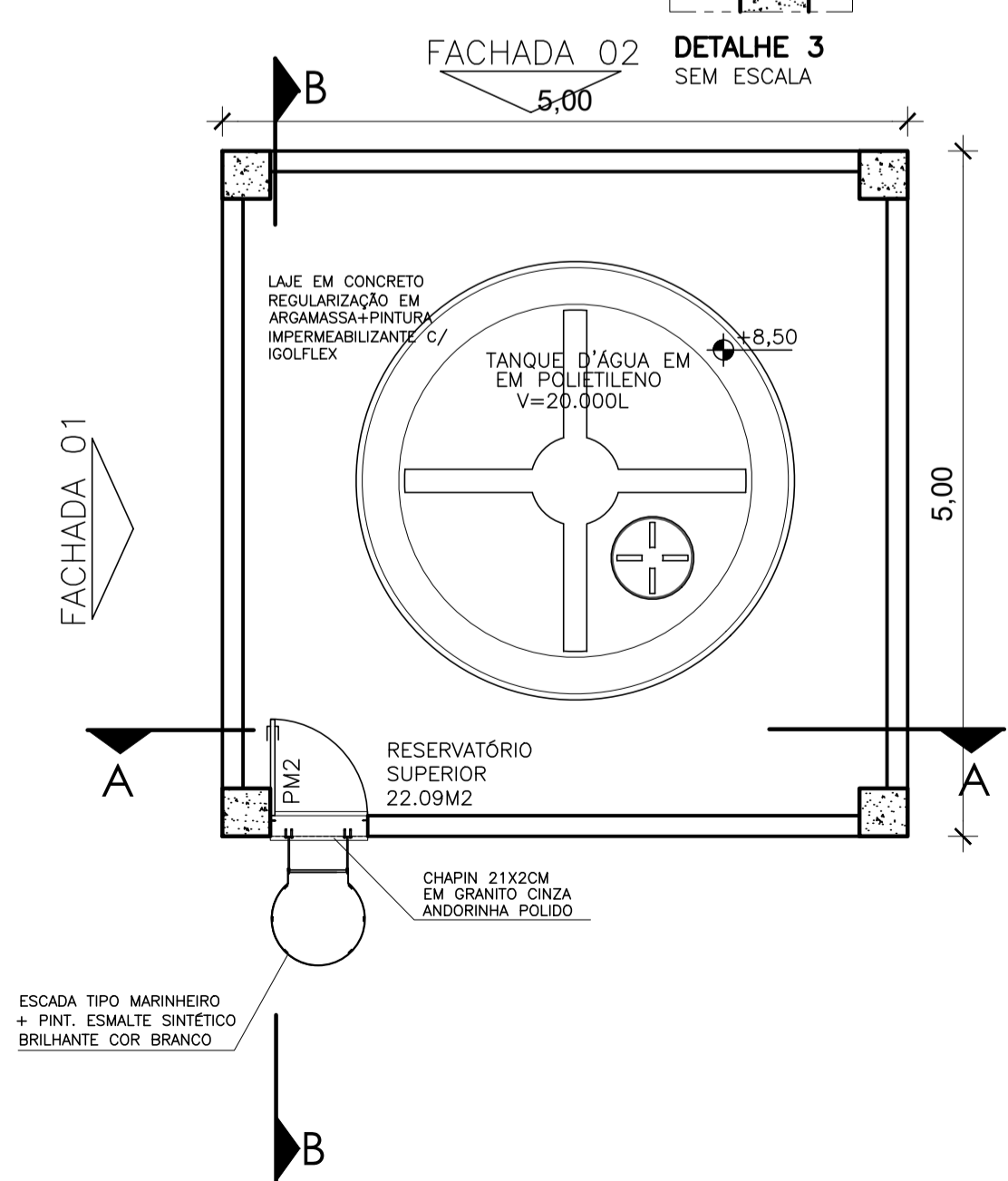

CASTELO D'ÁGUA - RESERV. SUPERIOR
ESCALA 1/50

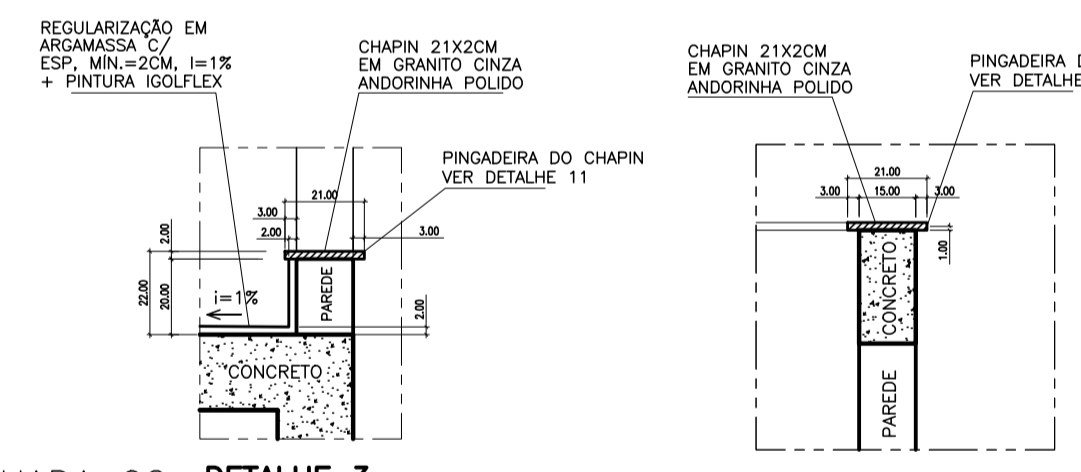

DETALHE 1
SEM ESCALA

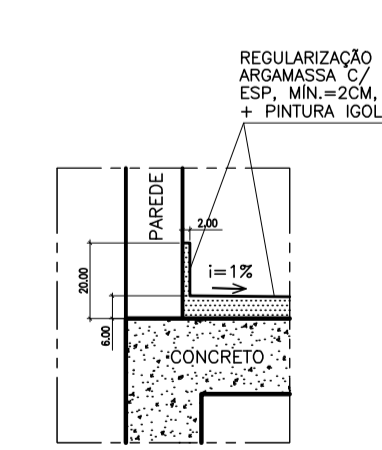

DETALHE 2
SEM ESCALA

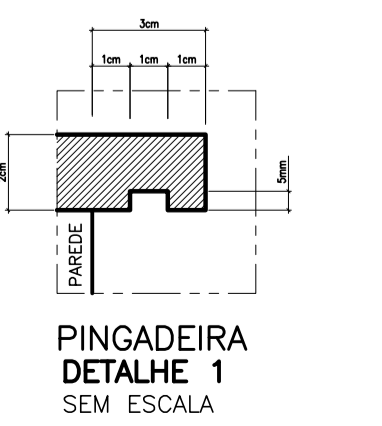

DETALHE 3
SEM ESCALA

Nº	DESCRIÇÃO	RESP.	DATA
05			
04	DEMOLIÇÃO/CONSTRUÇÃO DE NOVO CASTELO D'ÁGUA	FSP	21/06/21
03	REVISÃO 3 - ATENDENDO AO RELATÓRIO DE ANÁLISE DA PREF. DE CARIACICA	ALLP	15/12/09
02	REVISÃO 2 - ATENDENDO AO RELATÓRIO DE ANÁLISE DE PROJETO DA SEDU	ALLP	05/03/09
01	REVISÃO 1 - ATENDENDO AO RELATÓRIO DE ANÁLISE DE PROJETO DA SEDU	ALLP	12/12/08

REVISÃO

GOVERNO DO ESTADO DO ESPÍRITO SANTO

SECRETARIA DE ESTADO DA EDUCAÇÃO - SEDU

SEDU

GERÊNCIA DE REDE FÍSICA ESCOLAR

CONSÓRCIO CONTROL TEC | SETEC

TÍTULO: REFORMA EEFEM DR JOSÉ MOYSES

ENDEREÇO: RUA RIO ITAPEMIRIM S/N - SANTA CATARINA II - CARIACICA - ES

PRANCHA: LOCAÇÃO DE CISTERNA

SUBSECRETÁRIO ESTADUAL: AURÉLIO MENEGUELLI RIBEIRO

GERENTE DA GERFE: MARCELO AMORIM GONÇALVES

COORDENADOR GERAL: ERICO DA SILVA GUERRA

AUTOR PROJETO: WILSON RODRIGUES GONÇALVES

CO-AUTOR PROJETO:

RESPONSÁVEL TÉCNICO:

ARQUIVO: CAR30-P03-AQ-E-R0-01.dwg

REFERÊNCIA: CISTERNA PLANTA BAIXA, CORTES E VISTAS

FORMATO: A1

OBSERVAÇÕES:

DATA: JUN/21

UNIDADE: METRO

INDICADA: 0600542770

CAU-ES: A24721-9

DESENHO: FERNANDAP

FOLHA: 03

REVISÃO: 03

ASSINATURAS (3)

Documento original assinado eletronicamente, conforme MP 2200-2/2001, art. 10, § 2º, por:

WILSON RODRIGUES GONÇALVES
COORDENADOR DE PROJETOS
GERFE - SEDU - GOVES
assinado em 14/10/2021 07:56:48 -03:00

GUSTAVO ALMEIDA DE OLIVEIRA CHAVES
COORDENADOR DO CONSÓRCIO
GERFE - SEDU - GOVES
assinado em 13/10/2021 17:23:01 -03:00

ERICO DA SILVA GUERRA
ENG. COORDENADOR GERAL MASTER
GERFE - SEDU - GOVES
assinado em 13/10/2021 17:53:03 -03:00



INFORMAÇÕES DO DOCUMENTO

Documento capturado em 14/10/2021 09:53:29 (HORÁRIO DE BRASÍLIA - UTC-3)
por ANDRÉIA SEGLIA (TÉCNICA EDIFICAÇÕES - GERFE - SEDU - GOVES)
Valor Legal: ORIGINAL | Natureza: DOCUMENTO NATO-DIGITAL

A disponibilidade do documento pode ser conferida pelo link: <https://e-docs.es.gov.br/d/2021-G2BZ2M>